Lebenshilfe journal
Kostenlos zum Mitnehmen
Zeitung der Lebenshilfe NRW
Ausgabe Herten

Ausgabe 1/2010

Manege frei für Artisten

Eine kleine Vorstellung des Zirkusprojekts im Haus Lebenshilfe in Herten

Im Rahmen einer Projektarbeit, unter der Leitung von Kathrin Kaldeweide, erfahren die 16 Bewohnerinnen und Bewohner des Hauses derzeit ein abwechslungsreiches Programm aus artistischen Disziplinen, wie z. B. der Akrobatik, Jonglage, Clownerie, Pantomime und diversen Fakir-Künsten.

Licht aus, Spot an ... Ringe und Bälle fliegen durch die Lüfte, Keulen wirbeln wild umher. Schritt für Schritt bilden sich menschliche Pyramiden und in einer anderen Ecke des Raumes legt sich der mutige Fakir auf sein Nagelbrett. Halluzinationen? Nein!

Dieses außergewöhnliche Szenario passiert derzeit tatsächlich im Wohnheim der Lebenshilfe Wohnen gGmbH NW in Herten, wo 16 Menschen mit geistiger Behinderung im Rahmen eines Freizeitangebotes einmal wöchentlich für 1,5 Stunden verschiedene Zirkustechniken erproben.

Beim Training: Kathrin Kaldeweide, Reinhild Kurek, Marcus Fannasch und Ralph Gröger (v. l. n. r.), Kleines Foto: Reinhild Kurek

Jede Menge Arbeit, Disziplin und vor allem Spaß

Neben den artistischen Elementen gehören auch die organisatorischen Aufgaben, wie die gemeinsame Programmgestaltung, Kostümgestaltung und Requisitenbau zu den ganz normalen Aufgaben eines jeden und jeder einzelne Teilnehmer dieses Ensembles findet auch nach und nach den für ihn passenden, individuellen Aufgabenbereich.

Doch hinter dieser „coolen Fassade“, dieser so voller Leichtigkeit und Einfachheit wirkenden Übungsstunde, steckt in Wahrheit jede Menge Arbeit und Disziplin.

Während der Schwerpunkt der teilnehmenden Personen hauptsächlich darauf liegt, sich konzentriert auf neue Erfahrungen einzulassen, sich auszuprobieren und mit Spaß „an die Sache ranzugehen“, sieht die Leiterin des Projekts, Frau Kaldeweide, ihren persönlichen Schwerpunkt auf einem pädagogischen Konzept fundiert. „Mir ist wichtig, dass die Teilnehmer auf spielerische Weise neue Erfahrungen sammeln und dabei auch die Gegensätzlichkeiten und Unterschiede spüren, wie in den Disziplinen ‚Werfen‘ (Loslassen) und ‚Fangen‘ (Festhalten) oder auch zwischen Aktion und Entspannung.“

Dabei hat die „menschliche Pyramide“ ihre Tücken, denn es geht bei dem Projekt nicht nur um den künstlerischen Aspekt, wie sich „übereinander zu stapeln und möglichst lange das Gleichgewicht zu halten“, sondern darum, dass die Teilnehmer über sich selbst mehr erfahren, über sich hinauswachsen, Ängste vor neuen Aufgaben überwinden, gemeinsam an einer Sache arbeiten und um somit den Zusammenhalt, das Vertrauen und das Feingefühl der Gruppe zu stärken.

Sommer 2010 – Vorhang auf ...!

Wir dürfen also gespannt darauf sein, was dieses außergewöhnliche Ensemble noch alles auf die Beine stellen wird ...

Eine Präsentation der Zirkuskünste ist erstmal für den Sommer 2010 angedacht, eine genauere Terminbekanntgabe wird zu einem späteren Zeitpunkt erfolgen. Die „Artisten“ vom Haus Lebenshilfe in Herten freuen sich schon auf Sie.

Themen

▶ **Köln**
Südafrika auf dem Wunschzettel: Startschuss für neues Fußballleistungszentrum für junge Männer mit geistiger Behinderung in Frechen bei Köln.
Seite 2

▶ **Berlin**
Gesamtkunstwerk mitten in Berlin – zwischen Spree und Kupfergraben liegt der Touristenmagnet in Berlin-Mitte – die Museumsinsel.
Reisetipp Seite 2

Lebenshilfe verbindet

Schenkst du mir eine Stunde – schenk ich dir eine Stunde

Haben Sie Zeit und Lust auf besondere, schöne Begegnungen mit außergewöhnlichen Menschen? Machen Sie bei uns mit. Wir suchen freiwillige Mitarbeiter und Mitarbeiterinnen. Sie können sich für Menschen mit Behinderung engagieren! Einen Erwachsenen mit Behinderung ins Kino oder beim Einkaufen begleiten. Ehrenamtskoordinatorin: Karen Alsmeyer, Telefon (0 23 66) 5 36 84, E-Mail als@lebenshilfe-nrw.de

Anzeige

Ein brüderliches Glück auf!

Freiberg/Sachsen an der Silberstraße – der ultimative Reisetipp für alle Kumpels

Kultur- und Technikgeschichte, das beeindruckende Flair des liebevoll wiederhergerichteten mittelalterlichen Stadtkerns und eine harmonische Landschaft – all das ist Freiberg und macht einen Besuch sehr reiz- und verheißungsvoll.

Die Universitätsstadt Freiberg, Sachsens älteste und bedeutendste Bergstadt, verdankt ihre Entstehung dem Silberbergbau, der über 800 Jahre hinweg die wechselvolle Geschichte dieser Stadt am „freyen Berge“ bestimmte. Auf der Landkarte findet man Freiberg mitten in Sachsen, am Fuße des Erzgebirges, in unmittelbarer Nachbarschaft zur Landeshauptstadt Dresden und Chemnitz.

Faszination Über- und Untertage

Jahrhunderte harter Arbeit im Montanwesen prägen das Stadtbild, an unzähligen Gemäuern erblickt das Auge des Betrachters Details zur Bergbauvergangenheit und -verbundenheit der damaligen Besitzer. In den letzten Jahren wurden die einst maroden Bauten und Straßenzüge in liebevoller Weise saniert und erstrahlen nun in neuem Glanz. Der Reiz Freibergs liegt im Zusammenspiel von Alt und Neu. Es besticht durch unzählige kleine Gassen, die man gedankenversunken durchstreifen, aber auch bestaunen kann.

Das Freiberger Schloss Freudenstein mit wehenden Fahnen der „terra mineralia“.

Ebenso wie die Zeitzeugen vergangener bergmännischer Arbeitskultur, die Besucherbergwerke „Alte Elisabeth“ und „Reiche Zeche“, die man Untertage erfahren kann. Sehr empfehlenswert ist der Besuch der „terra mineralia“ – die größte und schönste Mineraliensammlung der Welt – im Freiberger Schloss Freudenstein. Auch die umfangreiche Mineraliensammlung der TU Bergakademie Freiberg genießt einen weltweiten Ruf und ist allen Interessierten größtenteils zugänglich. 800 Jahre Bergbau und Hüttenwesen verhalfen Freiberg und dem Umland nicht nur zu Reichtum und Wohlstand, sondern förderten auch ganz wesentlich die Wissenschaften. Infos unter www.freiberg.de

Impressum Seite 1
▶ ***Herausgeber:*** *Lebenshilfe NRW Wohnen/gemeinn. GmbH, Abtstraße 21, 50354 Hürth*
▶ ***Redaktion:*** *Doreen Kadner*
▶ ***Presserechtlich verantwortlich:*** *Monika Oncken, Geschäftsführerin*
▶ ***Ansprechpartnerin:*** *Doreen Kadner, Haus Lebenshilfe, Meraner Straße 36, 45701 Herten, Telefon (0 23 66) 5 36 84, E-Mail kad@lebenshilfe-nrw.de*
▶ ***Teilauflage:*** *5 000 Exemplare*

Anzeigen

Suchen Sie einen guten Werbeplatz, dann rufen Sie uns an:

Kontakt:
Doreen Kadner
Telefon: (0 21 56) 4 94 00

Veranstaltungen und Events in Haus Hammerstein im Bergischen Land

Osterbrunch
am Sonntag und Montag
4. und 5. April 2010 von 11 bis 14 Uhr

Magic Latin Guitar
am Freitag
16. April 2010, um 19 Uhr

Lebenshilfe NRW
Spendenkonto:
Bank für Sozialwirtschaft Köln
BLZ: 370 205 00
Konto-Nr.: 8 094 009

Foto: Staiger

Foto: Weiße

Vorbild Fußball-WM der Menschen mit Behinderung 2006 in Deutschland (li.) für die Spieler Oliver Fey, Sascha Nowak und Andreas Immecus (v. li.) des Fußballleistungszentrums.

Südafrika auf dem Wunschzettel

Startschuss für neues Fußballleistungszentrum in Frechen bei Köln

Auf zur Fußball-WM der Menschen mit Behinderung 2010 in Südafrika. Das Training im ersten und einzigen Fußballleistungszentrum NRWs in Frechen im Rhein-Erft-Kreis hat begonnen. Eine Auswahl junger Männer zwischen 18 bis 25 Jahren aus NRW kämpfen um die Tickets in die Landesauswahl und in die Nationalmannschaft und trainieren drei Mal pro Woche für ihren Traum.

Drei Jahre nach der großen Fußball-WM der Menschen mit Behinderung 2006 in Deutschland, die unter anderem von der Lebenshilfe NRW organisiert wurde, haben sich die Lebenshilfe NRW und der Behinderten-Sportverband NW mit Leidenschaft und Wille zum Erfolg für dieses neue Angebot eingesetzt.

Auch dank des Engagements der Gold-Kraemer-Stiftung konnten Wohnungen für die Spieler errichtet werden. Willi Breuer, ehemaliger Nationaltrainer und mittlerweile beim 1. FC Köln tätig, ist begeistert vom Fußballleistungszentrum, das den Spielern neben dem regelmäßigen Training Unterstützung im Alltag bietet und Leben in den eigenen vier Wänden ermöglicht. Breuers ehemaliger Assistenztrainer Uli Ollesch ist Trainer des Teams.

Foto: Weiße

Willi Breuer

„Ich bin froh darüber, dass es dieses neue Leistungszentrum für junge Männer mit Behinderung gibt“, sagt Willi Breuer.

Durch die Leistung im Fußball soll den Spielern Selbstvertrauen und Selbstwertgefühl gegeben werden. Der Fußball führt so in eine nachhaltige Teilhabe und Anerkennung in der Gesellschaft. Weitere Infos unter www.lebenshilfe-nrw.de oder www.fussballleistungszentrum-nrw.de *(vw)*

Gesamtkunstwerk mitten in Berlin

Museumsinsel zieht Touristen und Einheimische an

Zwischen Spree und Kupfergraben liegt der Touristenmagnet in Berlin-Mitte – die Museumsinsel. Mit ihren fünf Gebäuden, dem Alten und dem Neuen Museum, der Alten Nationalgalerie, dem Pergamon- und dem Bodemuseum bietet sie ein historisch gewachsenes Ensemble.

Die Museumsinsel, seit 1999 Teil des Weltkulturerbes der UNESCO, war Spielwiese von Monarchen und Ideologien, zerschnitten von Eisenbahn, Eitelkeit und Museumsstreit, die Prachtbauten, die sich einander den Rücken zuwenden, bilden ein Gesamtkunstwerk.

Das Alte Museum beherbergt eine Antikensammlung mit Skulpturen, Schmuck und Waffen der griechischen Kunst- und Kulturgeschichte. Das Neue Museum, seit Ende 2009 wiedereröffnet, ist die Herberge des Ägyptischen Museums mit der berühmten Büste der altägyptischen Königin Nofretete.

Im dreiflügeligen Pergamonmuseum sind Architekturaufbauten sowie griechische und römische Skulpturen der Antikensammlung untergebracht. Es wurde weltweit bekannt durch die imposanten Rekonstruktionen des Pergamonaltars, dem Markttor von Milet und dem Ischtar-Tor. Die Kunst- und Gemäldesammlung der Alten Nationalgalerie umfasst Werke von Caspar David Friedrich bis hin zu Fresken der römischen Nazarener. Das Bode-Museum bietet neben dem Museum für Byzantinische Kunst auch das Münzkabinett, mit einer Sammlung von Münzen aus dem 7. Jahrhundert bis in die Gegenwart.

Alles im Blick: Die Museumsinsel aus der Vogelperspektive.
Foto: © bpk/DOM publishers, Juli 09

40 000 Euro für Lebenshilfe NRW

Botschafterin Claudia Kleinert gewinnt bei Jörg Pilawa

Foto: Weiße

Die Lebenshilfe-Botschafterin und ARD-Wetterfee Claudia Kleinert glänzte bei der Weihnachtsausgabe der beliebten Quiz-Sendung „Das Quiz mit Jörg Pilawa“ neben Ulrich Wickert im Ersten. 40 000 Euro konnte die Kandidatin so für Menschen mit geistiger Behinderung gewinnen.

Post von ... Fritz Pleitgen

RUHR-2010-Chef hautnah

Dr. h. c. Fritz Pleitgen war zwölf Jahre lang der Intendant des Westdeutschen Rundfunks (WDR), ist ein herausragender Journalist. Er gründete u. a. den Radiosender Eins Live und den Fernsehsender Phoenix. Der gebürtige Duisburger setzte sich dafür ein, dass der WDR 2006 mehrere Stunden live über die Fußball-WM der Menschen mit Behinderung in Deutschland berichtete und wurde unter anderem für dieses besondere Engagement Ende November 2009 mit dem Preis der Lebenshilfe NRW „All together“ ausgezeichnet. Im April 2007 übernahm Pleitgen den Geschäftsführungsvorsitz der Ruhr 2010 GmbH, der Trägergesellschaft für das in Essen und dem Ruhrgebiet geplante europäische Jahr als Kulturhauptstadt Europas. Und wie ist der 71-Jährige privat? Lesen Sie mehr …

Meine Hobbys:
Schreiben, Lesen, Langlauf-Ski, Radfahren

Mein Lieblingsessen:
Reibekuchen mit Apfelkompott

Mein Traumreiseziel:
Beringstraße

Lebemann oder Sparfuchs?
Weder noch!

Licht aus, Kamera aus!
So bin ich privat:
Entspannt!

Den ersten Tag meines Urlaubs beginne ich mit ...
Der sofortigen Erkundung der Umgebung. *(vw)*

Neue Botschafter

Mirko Heinze und Uwe Busse ausgezeichnet

Neue Botschafter der Lebenshilfe NRW in Aktion während der 45-Jahr-Feier in Lübbecke: Mirko Heinze, bekannter Sänger und Entertainer, und Schlagerstar Uwe Busse. *Fotos: Schnau*

Kurz notiert

Osteraktionen in NRW
Osterhasen in historischen Osterhasenformen im Schokoladenmuseum in Köln, Osterspaziergang durch Köln oder der traditionelle Osterräderlauf in Lügde im Teutoburger Wald sind einige Osteraktionen in NRW. Infos unter www.nrw-tourismus.de

„Tandemer“ im Duden
Der Begriff Tandemer, der von der Lebenshilfe NRW während der Fußball-WM der Menschen mit Behinderung 2006 erfunden wurde, hat es offiziell in den deutschen Duden geschafft. Ein „Tan/de/mer“ (oder in der weiblichen Form, eine „Tan/de/merin“) ist darin als „Sozialarbeiter, der gemeinsam mit einem behinderten Menschen eine Übung, z. B. im Sport ausübt“, beschrieben.

RUHR 2010: Chöre gesucht
Die Metropole Ruhr singt – Profichöre, Laienchöre, Bergmannschöre, Kinder- und Kirchenchöre, in jeder Stadt wird gesungen. Beim !Sing – Day of Song am 5. Juni kann jeder mitmachen. Infos unter www.ruhr2010.de

Facebook – die neue Anziehung des sozialen Netzwerkens

Soziales Netzwerken im Internet ist in: Mehr als 300 Millionen Menschen sind mittlerweile bei Facebook aktiv. Sie auch?

Die Vorzüge des sozialen Netzwerkens sind klar: Man bleibt mit seinen Freunden in Kontakt, präsentiert sich, eigene Fotos, Videos, Botschaften. Mitmachen kann jeder. Reinklicken, anmelden, los geht’s. Das gesamte Angebot von Facebook mit allen Funktionen ist kostenlos. Infos unter www.facebook.com

Screenshot Startseite Facebook

Professionelle Beratung und Hilfe

Warum eine Familie aus Bonn Mitglied der Lebenshilfe Bonn ist

Von Verena Weiße

Eine gute Versorgung bei der Lebenshilfe ist möglich. Ehepaar Schoepf aus Bonn hat eine Tochter mit Downsyndrom und ist seit mittlerweile mehr als vier Jahren Mitglied bei der Lebenshilfe Bonn.

Familie Schoepf *Foto: Schoepf*

Das umfangreiche Angebot vor Ort konnte die Familie nutzen. Erste Station war die Frühförderung: „Isabell hatte einen guten Kontakt zu der Ergotherapeutin aufgebaut und für mich war die Beratung in der schweren ersten Zeit sehr wichtig“, sagt Isabells Mutter Andrea Schoepf. 2006 hat Isabell an der Frühförderung im Wasser teilgenommen, die speziell auf die Bedürfnisse von Kindern mit Behinderung zugeschnitten war. Mittlerweile nimmt die Vierjährige am therapeutischen Reiten teil. Glücklich und entspannt kommt sie anschließend nach Hause, sagt die Mutter. Andrea Schoepf: „Ich habe die Lebenshilfe als großen und erfahrenen Anbieter für Menschen mit einer geistigen Behinderung kennengelernt und werde die Lebenshilfe als Interessenverband auch weiterhin unterstützen.“ *(vw)*

„Mischen Sie sich ein“

Bewegen Sie etwas durch Ihre Mitgliedschaft in der Lebenshilfe

Übernehmen Sie soziale Verantwortung. Unterstützten Sie die Ziele und Arbeit der örtlichen Orts- und Kreisvereinigungen der Lebenshilfe in NRW – werden Sie Mitglied. Bewegen Sie etwas durch Ihre Mitgliedschaft in der Lebenshilfe. Tragen Sie dazu bei, dass die Lebensqualität von Menschen mit Behinderung in der jeweiligen Region verbessert und ihre Teilhabe am gesellschaftlichen Miteinander gefördert wird.

1964 von Eltern geistig behinderter Kinder und interessierter Fachleute, die sich in örtlichen Lebenshilfevereinigungen zusammengeschlossen hatten, gegründet, zählt die Lebenshilfe NRW in ihrem Jubiläums-Jahr in 77 Orts- und Kreisvereinigungen mehr als 25 000 Mitglieder. Individuelle Angebote und mehr als 400 verschiedene Einrichtungen sorgen landesweit für die Unterstützung von etwa 25 000 Kindern, Jugendlichen und Erwachsenen.

Ab einem geringen jährlichen Beitrag unterstützen Sie die Arbeit mit Menschen mit Behinderung in der örtlichen Lebenshilfe. Mitglied werden leicht gemacht: Als Person können Sie in einer örtlichen Lebenshilfe-Vereinigung Mitglied werden. Welche Lebenshilfe-Vereinigung für Sie infrage kommt, finden Sie im Internet in der Suchfunktion auf www.lebenshilfe-nrw.de unter dem Punkt Dienstleistungen und Einrichtungen. Oder rufen Sie uns an (Kontakt siehe Impressum auf der Titelseite).

Leidenschaftliche Künstlerin: Barbara Schöneberger. *Foto: Jim Rakete*

Die Frau macht gute Laune

Barbara Schöneberger zählt zu den spontansten Entertainerinnen Deutschlands

Witzig, charmant, schlagfertig, selbstironisch – Barbara Schöneberger ist eine der wandlungsfähigsten und spontansten Entertainerinnen in Deutschland. Sie kann reden ohne Punkt und Komma. Und jetzt singt sie auch noch – und das zum zweiten Mal. Nach ihrer ersten Tour ging die 35-Jährige Ende 2009 zum zweiten Mal auf Deutschlandtour mit ihrer Show „Nochmal, nur anders.“

Mit ihrem zweiten Album geht sie stärker in Richtung Disco-Sound. Das Songwriterteam blieb an Bord, sodass griffige Melodien und maßgeschneiderte Texte garantiert sind. Mit Orchestersound und Glamour-Effekten und einer vor Energie sprudelnden Blondine mit Lockenpracht.

Und 2010? Die Fans dürfen gespannt sein, was sich die blonde Gute-Laune-Entertainerin und Moderatorin der NDR-Talkshow einfallen lässt. *(vw)*

Ein besonderes Ehrenamt

Menschen mit Behinderung pflegen Parkbänke

Gut für die Grevenbroicher Bürger. Durch eine besondere Aktion halten die Mitarbeiter der Werkstatt für Menschen mit Behinderung Hemmerden die Parkbänke im Waldstück Bend, an der Erft entlang, in Schuss – und zwar ehrenamtlich.

Seit Beginn der ersten Aktion 2002 haben die Menschen mit Behinderung 20 bis 30 marode Parkbänke neu hergerichtet. Neue Bohlen angebracht, Befestigungen angeschraubt, Bretter auf die Bänke montiert. Die Bänke waren so marode, dass man sich nicht mehr darauf setzen konnte.

„Die Bürger werden durch eine Plakette auf der Bank informiert, dass wir uns um die Parkbänke kümmern und sie in unregelmäßigen Abständen pflegen“, sagt Dieter Herten, Leiter des Projekts. Finanziert wird die Aktion durch die RWE Power AG. Eine solche Aktion zeige einen direkten Bezug zum Wohnort, so Herten.

Barrierefreie Unterkünfte auf hohem Niveau

Beliebtes barrierefreies Hotel: Im Hotel Fit in Much im Bergischen Land arbeiten Menschen mit Behinderung und kümmern sich um einen besonderen Service für die Gäste: „Im Hotel gibt es tolle Möglichkeiten Menschen mit Behinderung zu beschäftigen“, sagt Hotelleiter Martin Bünk. Die Gäste freut es. Denn die Menschen, die im Hotel arbeiten, kümmern sich liebevoll um ihre Gäste.

Andreas Decker *Foto: Bünk*

Neben der Übernachtung können im Hotel Fit Tagungen und ein spezielles Angebot für Freizeitgruppen und Schulklassen gebucht werden: ein Ausflug in den Rollstuhl-Hochseilgarten. Hohe Holzwände, Stangen und Streben sind mit Seilen verbunden. An einer Kletterwand, in einem „Spinnennetz“, über eine Seilbrücke kann man dort klettern. Angeseilt und gesichert. Damit sollen Kinder in luftiger Höhe eigene Grenzen austesten und das Gemeinschaftsgefühl in der Gruppe gestärkt werden. Weitere Infos über das Hotel Fit, das Mitglied der Kooperation Embrace Hotels und ein Integrationsbetrieb der Lebenshilfe Rheinisch-Bergischer Kreis und Köln-Porz ist, unter www.hotel-fit.de und www.embrace-hotels.de

Eine kulinarische Reise zu unterschiedlichen Themen von „Käse aus aller Welt“, Valentinsbrunch bis zum Osterbrunch bietet das Haus Hammerstein im Bergischen Land seinen Gästen.

„Komm ein bisschen mit nach Italien“ heißt der Titel der musikalischen Stationen durch die 50er-Jahre – mit italienischem Buffet und Livemusik mit Anita Vidovic. Weitere Infos unter www.haus-hammerstein.de

Große Persönlichkeiten geehrt

Die Preisträger des Lebenshilfe-Awards „All Together“, die sich durch ihr spezielles Engagement besonders für das Interesse von Menschen mit geistiger Behinderung stark gemacht haben: Moderator Johannes B. Kerner (o. li.), Schauspielerin Juliana Götze (o. mi.), Hans Meurer, ehrenamtlicher Vorsitzender Stiftung Lebenshilfe NRW (u. li.), Wolfgang Pohl, Landesvorsitzender Lebenshilfe Brandenburg, mit Hans Jürgen Wagner, Geschäftsführer der Lebenshilfe NRW (u. mi.) Fritz Pleitgen, ehemaliger WDR-Intendant (re.) mit Regina Schmidt-Zadel und dem Vorsitzenden der Lebenshilfe Wolfgang Schäfer. *Fotos: Schnau*

1 000 alte Zechenhaken künstlerisch gestalten

Hak‘ Dich ein – Lebenshilfe NRW sucht für neues Projekt kreative Kumpel

Die Lebenshilfe NRW für Menschen mit geistiger Behinderung plant für die RUHR 2010 ein ganz besonderes Projekt: 1 000 alte Zechen-Haken sollen im Tandem, ein Mensch mit und ein Mensch ohne Behinderung, gemeinsam künstlerisch gestaltet werden. Hierfür werden noch „Kumpel“ oder Haken-Spender gesucht.

„Wir wollen auf diesem Weg den Inklusionsgedanken richtig leben. Menschen mit und ohne Behinderung werden so ganz natürlich zu Kumpeln“, sagt Sandra Barkowsky, Projektleiterin der Lebenshilfe NRW. Gesucht werden nun Menschen mit und ohne Behinderung, die sich zusammentun, um die alten Zechen-Haken künstlerisch zu gestalten. Der Kreativität sind dabei keine Grenzen gesetzt. Ziel ist es, im September im Rahmen der RUHR 2010 alle Haken zu dem größten Skulpturengarten der Welt auf dem Kumpeltag in der Zeche „Oer-Erkenschwick“ zusammenzufügen. Im Anschluss dürfen alle Kunstwerke von ihren Eigentümern mit nach Hause genommen werden.

Die Lebenshilfe NRW freut sich über jeden „Kumpel“, der Interesse an dieser Aktion hat. Auch Haken-Spenden – ein Haken kostet 50 Euro – sind gerne gesehen. Für Firmen besteht auch die Möglichkeit, die eigenen Haken mit Logo zu schmücken.

Zechen-Haken künstlerisch gestaltet.

Kumpeltag auf der Zeche Oer-Erkenschick am 19. September 2010: Präsentation des weltweit größten Skulpturenparks und jede Menge „Zechengefühl“. Eintritt frei! Weitere Infos bei Sandra Barkowsky unter Telefon (02 21) 7 02 08 40 oder bar@lebenshilfe-nrw.de *(as)*

Alternative Methoden statt Pille

Wie Kindern, die unter ADHS leiden, geholfen werden kann

Spätestens seit dem Buch „Struwwelpeter“ sind die Symptome von ADHS bekannt. Viele Kinder in Deutschland leiden unter dem Aufmerksamkeitsdefizitsyndrom (ADHS). Das Leben dieser Kinder ist schwer, denn sie haben keinen schulischen Erfolg, können sich schlecht konzentrieren, Stören den Unterricht.

Die Eltern fühlen sich als Versager und machen sich Vorwürfe. Der ständig wachsende Leistungsdruck in den Schulen führt zur Verstärkung von Beschwerden wie Lernstörungen und Magenbeschwerden.

Um diesen Zustand zu ändern, wird Kindern immer öfter die Pille Ritalin verabreicht, die die Kinder beruhigen soll. Was kann Kindern eher helfen als diese Pille? Kleine Klassen mit weniger als 20 Schülern, integrative Pädagogikkonzepte wie Montessori, projektbezogener Unterricht, enger sozialer Zusammenhalt in der Klasse, Zusammenarbeit zwischen Eltern und Lehrkräften, Konzentrationsübungen, Aggressionsabbau, autogenes Training oder Muskelrelaxation in der Freizeit, Yoga für Kinder oder Tai-Chi für Kinder.

(Quelle und weitere Infos unter www.das-gesundheitsportal.com)

„Wir müssen wieder Mensch werden“

Thomas Graf, Gründer von Climate ART, engagiert sich für einen Wandel in Klima und Gesellschaft

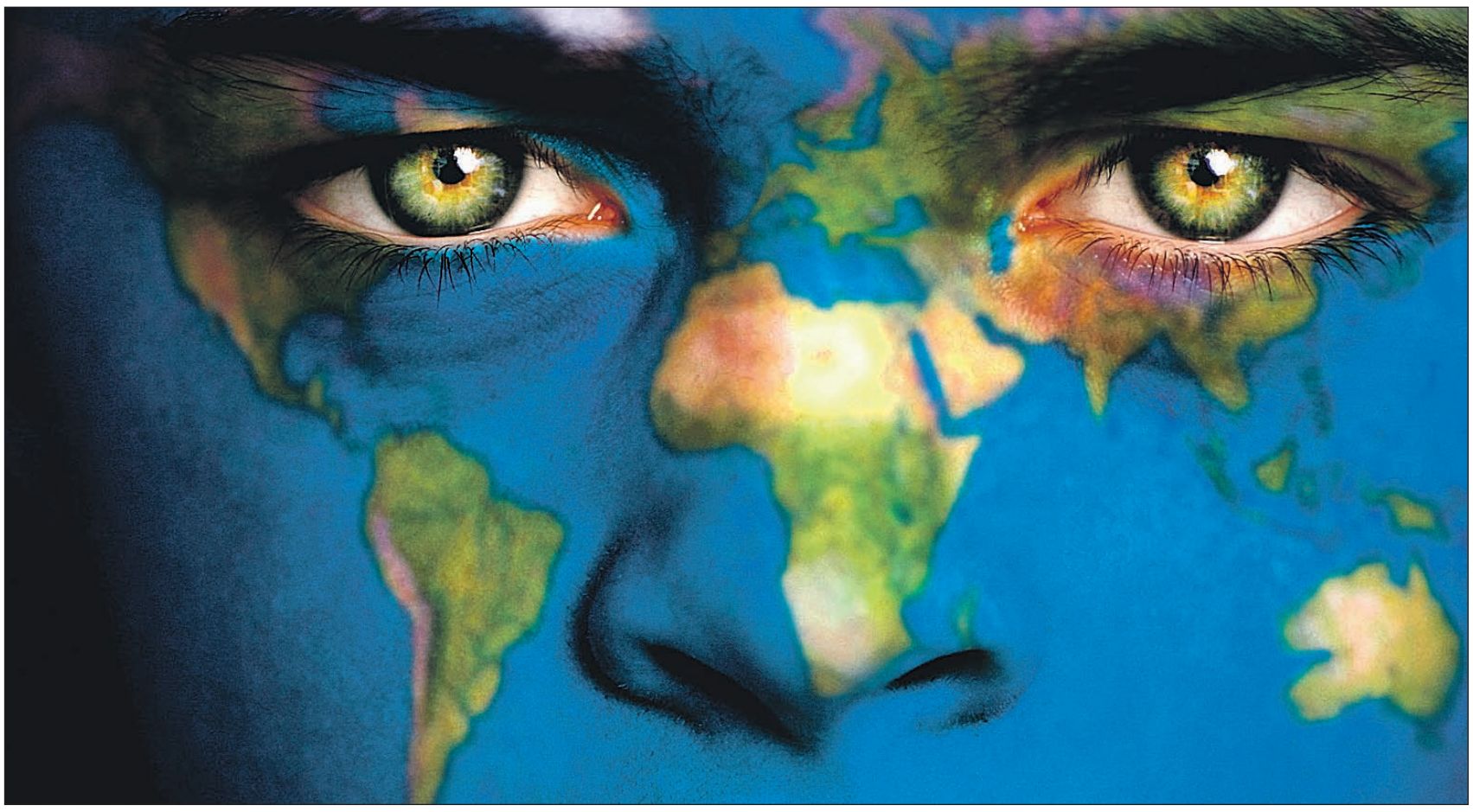

Das Gesicht der Erde hat viele Gesichter. *Foto: Climate ART*

Verantwortung übernehmen für das eigene Handeln, weg vom Dauer-Konsumieren. Die Umsetzung dieses Ziels hat sich ein Mann besonders vorgenommen. Thomas Graf, engagierter Unternehmer und Gründer der Initiative Climate ART, möchte Menschen im doppelten Sinne aufmerksam machen: auf den verantwortungsvollen Umgang mit dem Klima und dem Wandel in der Gesellschaft.

Durch Kunst-(Skulpturen-) und Musikprojekte transportiert der 42-Jährige seine Botschaften direkt zu den Menschen – anlässlich der RUHR 2010 gemeinsam mit der Lebenshilfe NRW als Partner. Sein Herzensprojekt war die Entwicklung eines Liedes, das den Gedanken von Climate ART zum Ausdruck bringt: „Together We Care“, vom Schweizer Künstler Ad Rian komponiert und produziert.

Thomas Graf: „Climate ART bietet eine Plattform für alle Menschen, Unternehmen, Musiker und Künstler, die mitmachen wollen. Auf der CD sind zwei Songs der Lebenshilfe NRW vom Sänger Ad Rian und Rapper Sceptikk. Die CD kann für 10,99 Euro beim Landesverband, Hanne Kirwel, kirwel.hanne@lebenshilfe-nrw.de, oder auch direkt online im Online-Shop auf www.climate-art.com bestellt werden. Hier sind auch weitere Infos von und über Climate ART zu lesen. *(vw)*

Rezept

Osterlamm einfach zubereitet

Das Osterlamm ist besonders zu Ostern bei Kindern beliebt. Die Zubereitung ist einfach. Zutaten:

Für den Rührteig:
125 Gramm Mehl
1 Päckchen Vanillezucker
2 Eier
125 Gramm Margarine
1 Fläschen Zitronenaroma
125 Gramm Zucker
1 Prise Salz

Für den Guss:
circa 1 bis 2 Esslöffel heißes Wasser
150 Gramm gesiebter Puderzucker

Zum Verzieren:
30 Gramm Kokosraspel.

Für die Zubereitung des Rührteigs Margarine in eine große Rührschüssel geben und gut durchrühren. Dann den Zucker nach und nach zur Margarine in die Schüssel geben und dabei weiterrühren. Vanillezucker, Salz, Zitronenaroma und die Eier unter ständigem Rühren hinzugeben. Mehl zuerst sieben, dann in die Schüssel geben und unterrühren.

Backform für das Osterlamm gut einfetten und mit Mehl bestreuen. Den Teig in die Backform geben. Das Osterlamm in den vorgeheizten Backofen bei 170 Grad ungefähr 50 bis 60 Minuten backen. Das Lamm zehn Minuten abkühlen lassen, dann den Zuckerguss darüber geben. Die Kokosraspel werden auf den weichen Guss gestreut.

Foto: ©HelgaPixelio

Osterbräuche

Das Abbrennen eines Osterfeuers, in der Nacht von Ostersamstag auf Ostersonntag und in der folgenden Nacht ist ein alter Brauch. Gegen Abend trifft man sich zur Entzündung des über den Winter angesammelten Haufens aus Zweigen und Holz. Das Osterfeuer sollte den Winter und böse Hexen sowie Geister vertreiben.

Ein weiterer Brauch ist es, am Ostersonntag Feuerräder einen Berg hinunterrollen zu lassen. Am Karsamstag werden Wagenräder und Eisenreifen mit Stroh umwickelt. Am Ostersonntag wird auf einem Berg ein aufgeschichteter Haufen aus Reisig angezündet. Ist dieser heruntergebrannt, werden an ihm die Feuerräder entzündet und dann ins Tal gerollt.

Lexikon

Was Sie immer schon mal wissen wollten:

Inklusion

Inklusion heißt Einbeziehung und Dazugehörigkeit. Mit Inklusion ist das bedingungslose Dazugehören aller Menschen als vollwertige Mitglieder zu einer Gesellschaft gemeint, unabhängig von ihren Fähigkeiten oder Behinderungen, z. B. gibt es in einer inklusiven Gesellschaft eine Schule für alle! (Aus: Lebenshilfe Glossar, Herausgeber: Lebenshilfe für Menschen mit geistiger Behinderung Landesverband NRW, S. 30) Die neue Auflage des Lebenshilfe Glossar ist für 8 Euro (zzgl. Versandkosten und 7 % MwSt.) beim Lebenshilfe NRW Verlag, Abtstraße 21, 50354 Hürth, erhältlich.

Sprüche-Ecke

Es gibt keine zweite Chance
für den ersten Eindruck (unbekannt).

Rätseln Sie mit – unser Sudoku hat es in sich!

6	4						5	
			8		3			
5		8			1		9	
		2		8				1
	3	9		2				
			6		7	8		9
						4		6
			3		6			
1	8					3		

6	4	3	7	9	2	1	5	8
9	1	7	8	5	3	2	6	4
5	2	8	4	6	1	7	9	3
7	6	2	9	8	4	5	3	1
8	3	9	1	2	5	6	4	7
4	5	1	6	3	7	8	2	9
3	9	5	2	7	8	4	1	6
2	7	4	3	1	6	9	8	5
1	8	6	5	4	9	3	7	2

Weitere Sudokus finden Sie im Internet unter www.sudoku-aktuell.de

Gewinner

Herzlichen Glückwunsch an Nicola Kuhlen aus Rees

Sie hatten die richtige Lösung und haben damit eine Übernachtung mit Frühstück für 2 Personen im romantischen Haus Hammerstein an der Wuppertalsperre im Bergischen Land gewonnen.

Literatur-Tipps

Barrierefreier Fußball – der gemeinsame Bundesliga-Reiseführer für Menschen mit Behinderung der DFL Deutsche Fußball Liga GmbH und der Deutschen Bahn AG ist ab sofort erhältlich. Der Reiseführer liefert alle Infos für ein barrierefreies Reisen zu den Spielen der Bundesliga und 2. Bundesliga – übersichtlich sortiert nach Clubs, Stadien, Anfahrten und Städten. Weitere Infos und Bestellung unter www.bundesliga-stiftung.de

Momme traut seinen Augen kaum: In der Leihbücherei läuft ihm ein kleines, wieselartiges Tier über den Weg, das sich als „Bücherhüter“ herausstellt. Er bewacht und findet Bücher und kann sie sogar zum Sprechen bringen. Der Kleine sucht verzweifelt nach seinem Freund, von dem er bei der Auflösung einer Bibliothek getrennt wurde. Für Momme und seine Freunde Tobias und Finja von der „Agentur für unlösbare Rätsel des Alltags“ ist klar, dass sie ihm helfen ...

Das Geheimnis des Bücherhüters
Von Corinna Gieseler
Erika Klopp Verlag, 2009
Ab zehn Jahren
ISBN: 978-3-7817-0673-6

Impressum für die Seiten 2–4

- ***Herausgeber:*** *Lebenshilfe für Menschen mit geistiger Behinderung, Landesverband Nordrhein-Westfalen e. V., Abtstraße 21, 50354 Hürth, Telefon (0 22 33) 93 24 50 E-Mail: wag@lebenshilfe-nrw.de www.lebenshilfe-nrw.de*
- ***Presserechtlich verantwortlich:*** *Hans Jürgen Wagner, Hauptgeschäftsführer*
- ***Redaktionsleitung, Vertrieb und Partnerakquise:*** *Beate Rohr-Sobizack*
- ***Redaktion:*** *Verena Weiße, Redakteurin*
- ***Satz und Druck:*** *Heider Druck GmbH, Bergisch Gladbach*
- ***Gesamtauflage:*** *275 000 Exemplare*